ПОДГОТОВКА КЛАССНЫХ РУКОВОДИТЕЛЕЙ

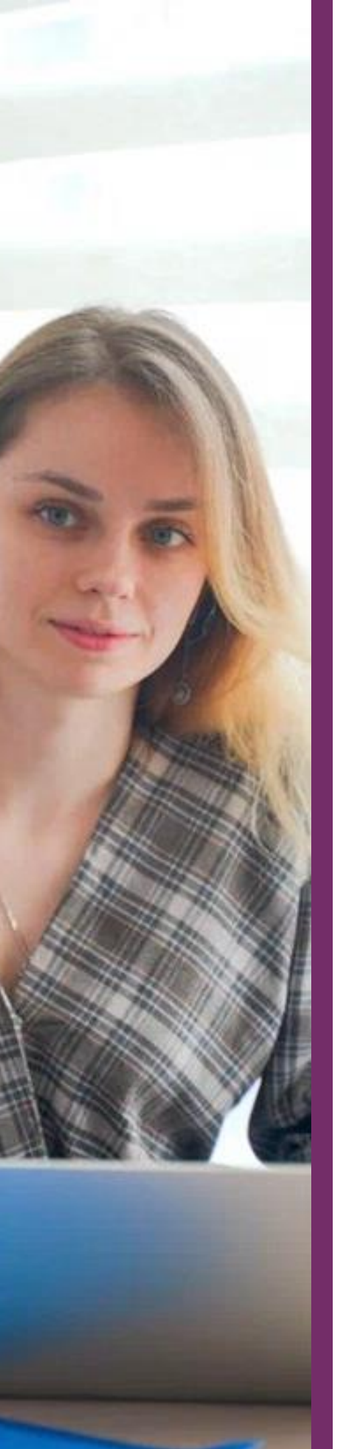

ПОДГОТОВКА КЛАССНЫХ РУКОВОДИТЕЛЕЙ

АкадемиЯ
МИНПРОСВЕЩЕНИЯ РОССИИ

более **917 тыс.**
классных руководителей и кураторов групп в СПО

Комплексный подход к повышению квалификации: методология, содержание, практика

ТРЕХУРОВНЕВАЯ СИСТЕМА ПОДГОТОВКИ КЛАССНЫХ РУКОВОДИТЕЛЕЙ

МЕТОДОЛОГИЯ

1

ИЮНЬ-АВГУСТ (6 выпусков)

КЛАССНЫЙ МАРАФОН

Серия публичных мастер-классов от ведущих спикеров (лидеры мнений, лучшие классные руководители, эксперты) и практикумов

8 ИЮНЯ — *Совещание РОИВ и институтов развития образования (онлайн)*

4-5 ИЮЛЯ — *Совещание региональных министров, инструктаж*

Публичный мастер-класс. Трансляция на всю страну. Классные руководители подключаются к просмотру с региональных площадок

ИРО, ИПК

Практикумы в регионах по теме мастер-класса, разбор кейсов, выполнение заданий, проектирование

Обратная связь: система опросов по QR-коду, общение с классными руководителями, ответы на вопросы

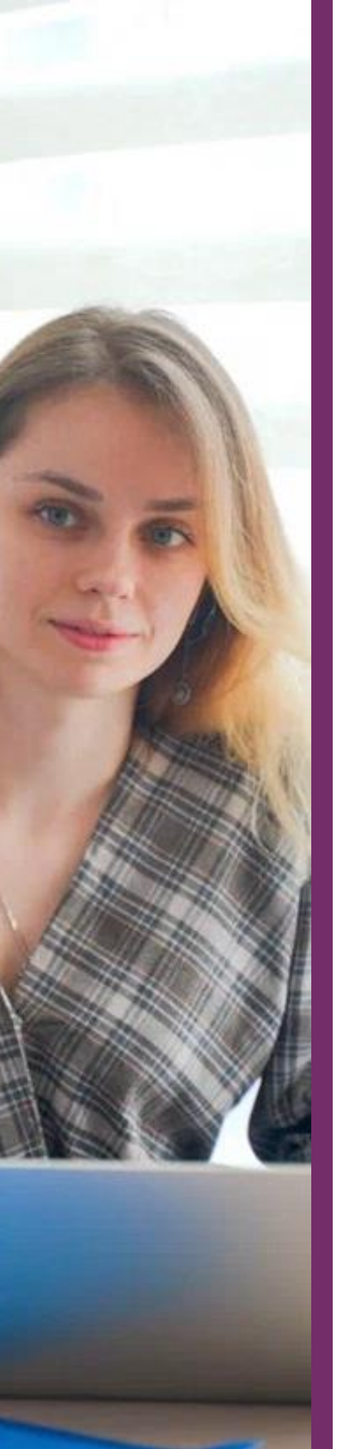

ПОДГОТОВКА КЛАССНЫХ РУКОВОДИТЕЛЕЙ

КЛЮЧЕВЫЕ ТЕМЫ ПОДГОТОВКИ

Россия в мире
Геополитическая ситуация в мире и политическая обстановка в России; значимость информирования обучающихся о текущих событиях в мире, их причинах и возможных результатах; особенности организации еженедельных классных часов «Разговоры о важном»

Традиционные ценности российского народа Конституция Российской Федерации, Стратегия национальной безопасности Российской Федерации, знакомство с традиционными ценностями через культурное наследие

Секреты эффективной коммуникации: как правильно говорить с детьми на важные темы
«Запрещенные» темы (общие принципы работы классного руководителя с содержанием классных часов «Разговоры о важном»); Возрастная психология и педагогика (особенности восприятия информации детьми разного возраста); эффективные интерактивные технологии, формы и виды организации работы с обучающимися

Работа с информацией
Фейки в СМИ, использование соцсетей, отбор достоверных источников

Государственные символы Российской Федерации

Календарь значимых событий в истории России
История праздников и их роль сегодня, событийный подход. Традиции народов России

Особенности организации межкультурной коммуникации обучающихся
Россия – многонациональная страна

Достижения современной России
Ими гордится Россия: наука, культура, искусство и т.д. Выдающиеся деятели – представители разных регионов

Герои России вчера и сегодня
Пантеон героев, герои среди нас. Кем гордится наша школа? Как говорить с детьми о подвигах.

«Разговоры о важном»: сотрудничество с родителями
Эффективная коммуникация с родителями, форматы вовлечения родителей в школьную жизнь

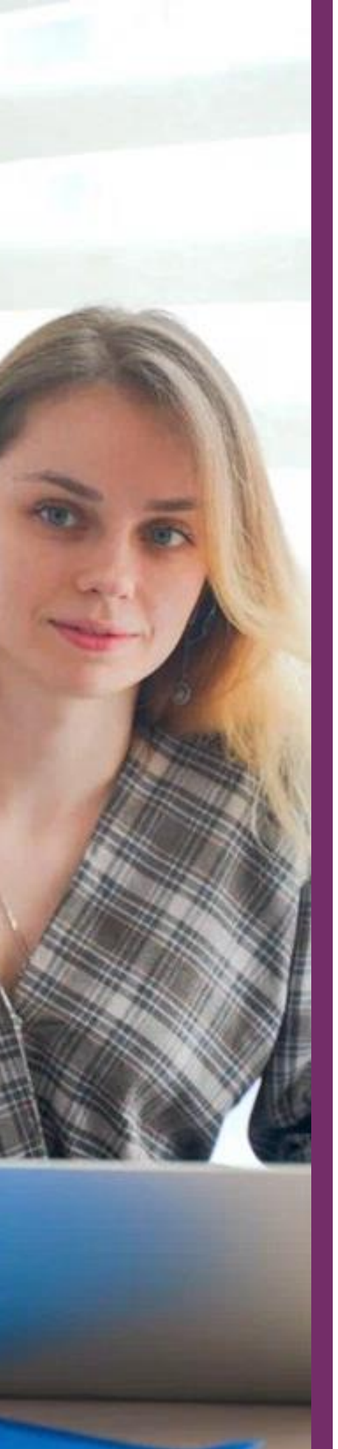

ПОДГОТОВКА КЛАССНЫХ РУКОВОДИТЕЛЕЙ

АкадемиЯ
МИНПРОСВЕЩЕНИЯ РОССИИ

20 июня

СТАРТ КЛАССНОГО МАРАФОНА

Российское общество **Знание**

ПЛОЩАДКА ПРОВЕДЕНИЯ

СПИКЕРЫ ПЕРВОЙ ТРАНСЛЯЦИИ

Кравцов Сергей Сергеевич – Министр просвещения Российской Федерации

Новиков Сергей Геннадьевич – начальник Управления Президента Российской Федерации по общественным проектам

Харичев Александр Дмитриевич - начальник Управления Президента Российской Федерации по обеспечению деятельности Государственного совета России

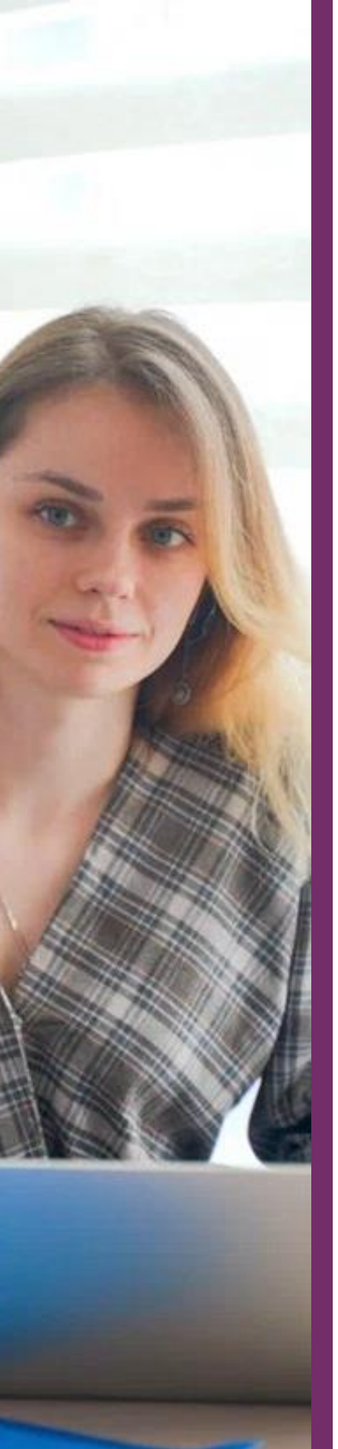

ПОДГОТОВКА КЛАССНЫХ РУКОВОДИТЕЛЕЙ

АкадемиЯ
МИНПРОСВЕЩЕНИЯ РОССИИ

2
СОДЕРЖАНИЕ

СЕНТЯБРЬ-ОКТЯБРЬ

ШКОЛА СОВРЕМЕННОГО УЧИТЕЛЯ

- *Курсы повышения квалификации: воспитательный потенциал классного часа, содержание «Разговоров о важном»*
- *Обучение в цифровой экосистеме ДПО Академии*
- *Входное тестирование и итоговая аттестация*

58 часов

Программа повышения квалификации для классных руководителей

3
ПРАКТИКА

СЕНТЯБРЬ-ДЕКАБРЬ

ПРОЕКТ «СОБЕСЕДНИКИ»

Видеоинтервью «классный с классным»: разбор реальных ситуаций, региональные практики, горизонтальное обучение

Видеосюжеты о проведении классных часов «Разговоры о важном» в школах страны

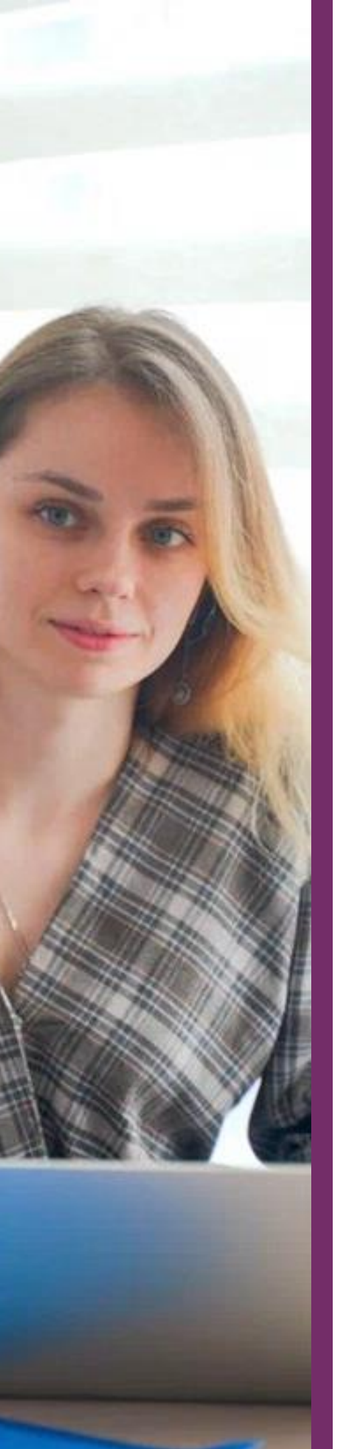

ПОДГОТОВКА КЛАССНЫХ РУКОВОДИТЕЛЕЙ

АкадемиЯ
МИНПРОСВЕЩЕНИЯ РОССИИ

СУПЕР-СЕРВИС ДЛЯ КЛАССНЫХ РУКОВОДИТЕЛЕЙ

- Материалы для проведения классных часов
- Методические рекомендации
- Полезные ссылки
- Информация о проводимых мероприятиях

!

ЗАПУСК ПРОТОТИПА 14 ИЮНЯ