



Родительское собрание «ЕГЭ-2025»



**Приказ Министерства просвещения
Российской Федерации, Федеральной
службы по надзору в сфере
образования и науки от 04.04.2023**

№ 233/552

**"Об утверждении Порядка проведения
государственной итоговой аттестации
по образовательным программам
среднего общего образования"
(Зарегистрирован 15.05.2023 № 73314)**



**К прохождению ГИА
допускаются учащиеся, не
имеющие академической
задолженности по всем
предметам**



Условия допуска к ГИА

1. Успешное написание итогового сочинения (оценивается по системе «зачет/незачет»).
2. Годовые отметки по всем общеобразовательным предметам не ниже удовлетворительных.
 - Результаты ЕГЭ **влияют на получение аттестата**, но не на оценки, которые выставляются в аттестат.
3. Положительные результаты государственной итоговой аттестации по **русскому языку и математике** (преодоление минимального порога) являются основанием для выдачи выпускнику аттестата о среднем общем образовании.

Итоговые отметки в аттестат



- **УТВЕРЖДЕН**
приказом Министерства просвещения
Российской Федерации
от 5 октября 2020 г. N 546
- **Порядок**
заполнения, учета и выдачи аттестатов об
основном общем и среднем общем
образовании и их дубликатов
- **С изменениями и дополнениями от:**
- **1, 21 апреля, 7 октября 2022 г., 10, 22**
февраля, 22 мая, 16 ноября 2023 г.

Итоговые отметки в аттестат



1 пол. 10 кл.	2 пол. 10 кл.	Год	1 трим. 11 кл.	2 трим. 11 кл.	3 трим. 11 кл.	Год	Средний балл	Отм етка в атте стат
3	3	3	3	4	4	4	3,42	3
4	5	5	4	4	5	4	4,42	4

Итоговые отметки за 11 класс определяются как **среднее арифметическое** полугодовых (четвертных, триместровых) и годовых отметок обучающегося за каждый год обучения по образовательной программе среднего общего образования и выставляются в аттестат целыми числами в соответствии с правилами математического округления.



**Минимальное количество баллов,
подтверждающее освоение образовательной
программы среднего общего образования**

Предмет	Количество баллов
Русский язык	24
Математика (профиль)	27
Математика (база)	3 балла по пятибалльной шкале

**Математика +
русский язык =**

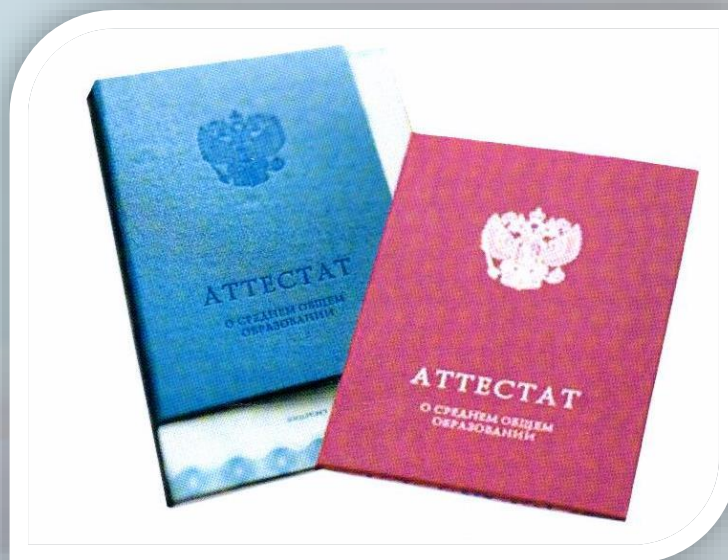

Минимальные баллы ЕГЭ для поступления в вуз в 2025 году, установленные Минобрнауки

- обществознание — 45;
- информатика — 44;
- русский язык — 40;
- математика — 40;
- литература — 40;
- география — 40;
- химия, физика и биология — 39;
- история — 36;
- иностранный язык — 30.
- При этом каждый вуз может повесить эту планку на своё усмотрение. Также важно учитывать, что вузы могут сами устанавливать проходной порог для поступления на программы — чаще всего он выше минимальных баллов.



Предмет	Минимальный балл для аттестата	Результат выпускника	Пересдача
Русский язык	24 балла	23 балла	+

Предмет	Минимальный балл для аттестата	Результат выпускника	Пересдача
Русский язык	24 балла	23 балла	+

Предмет	Минимальный балл для аттестата	Результат выпускника	Пересдача
Русский язык	24 балла	24 балла	—

Предмет	Минимальный балл для аттестата	Результат выпускника	Пересдача
Русский язык	24 балла	23 балла	+

Предмет	Минимальный балл для аттестата	Результат выпускника	Пересдача	Минимальный балл для вуза	Прием в вуз
Русский язык	24 балла	24 балла	—	36	-



**До 01 октября 2024г. вузы
опубликуют перечень
предметов вступительных
испытаний.**

**01 февраля 2025г. -последний
день внесения изменений в
перечень предметов**

Расписание ЕГЭ 2025

- **23 мая (пятница)** — история, литература, химия;
- 27 мая (вторник)** — ЕГЭ по математике базового уровня, ЕГЭ по математике профильного уровня;
- 30 мая (пятница)** — русский язык;
- 2 июня (понедельник)** — обществознание, физика;
- 5 июня (четверг)** — биология, география, иностранные языки (английский) (письменная часть);
- 10,11 июня (вторник)** — иностранные языки (английский) (устная часть), информатика

Расписание ЕГЭ 2025

- *Резервные дни*

16 июня (понедельник) — география, литература, обществознание, физика;

17 июня (вторник) — русский язык;

18 июня (среда) — иностранные языки (английский, испанский, китайский, немецкий, французский) (устная часть), история, химия;

19 июня (четверг) — биология, иностранные языки (английский, испанский, китайский, немецкий, французский) (письменная часть), информатика;

20 июня (пятница) — ЕГЭ по математике базового уровня, ЕГЭ по математике профильного уровня;

23 июня (понедельник) — по всем учебным предметам;

Расписание ЕГЭ 2025

Дни пересдачи

Участники ГИА вправе в дополнительные дни по своему желанию один раз пересдать ЕГЭ по одному учебному предмету по своему выбору из числа учебных предметов, сданных в текущем году.

*Возможность пересдать предоставляется всем выпускникам текущего года, сдававшим ЕГЭ, без исключения. Но важно обратить внимание, что **действителен будет только результат пересдачи**. Первый полученный результат по пересдаваемому предмету будет аннулирован.*

3 июля (четверг) — иностранные языки (английский) (письменная часть), информатика, обществознание, русский язык, физика, химия;

4 июля (пятница) — биология, география, ЕГЭ по математике базового уровня, ЕГЭ по математике профильного уровня, иностранные языки (английский) (устная часть), история, литература.

ЕГЭ по всем учебным предметам начинается в 10.00 по местному времени.

- В ППЭ нужно прийти в **9.00- 9.15**
- Допуск участников ЕГЭ в ППЭ осуществляется при наличии у них документов, удостоверяющих их личность (**ПАСПОРТ**), и при наличии их в списках распределения в данный ППЭ.
- Ознакомиться со списками распределения участников ЕГЭ по аудиториям можно на **информационном стенде** при входе в ППЭ.
- В случае отсутствия у участников ГИА документов, удостоверяющих их личность, при наличии их в списках распределения в данный ППЭ, допуск в ППЭ осуществляется после подтверждения их личности сопровождающим.



**Лица, допустившие нарушение
устанавливаемого порядка
проведения ГИА,**

удаляются с экзамена!

**Пересдача возможна
ТОЛЬКО через год!**

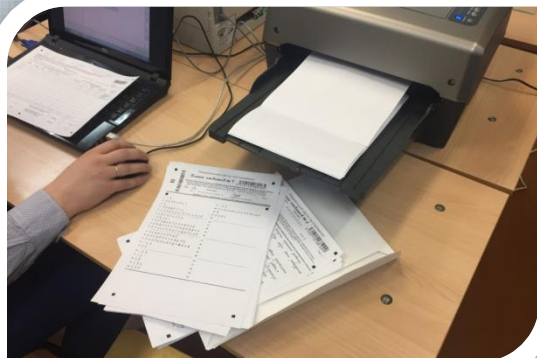

На ЕГЭ разрешено

Во время экзамена на **рабочем столе участника экзамена помимо экзаменационных материалов находятся:**

- 1) гелевая или капиллярная ручка с чернилами черного цвета;
- 2) документ, удостоверяющий личность;
- 3) средства обучения и воспитания⁴⁷;
- 4) лекарства (при необходимости);
- 5) продукты питания для дополнительного приема пищи (перекус),
бутилированная питьевая вода при условии, что упаковка указанных
продуктов питания и воды, а также их потребление не будут
отвлекать других участников экзаменов от выполнения ими
экзаменационной работы (при необходимости);
- 6) черновики, выданные в ППЭ.

Иные личные вещи участники экзаменов оставляют в специально отведенном месте для хранения личных вещей участников экзаменов, расположенном до входа в ППЭ.



РАЗРЕШЕНО ИСПОЛЬЗОВАТЬ:

Математика: линейка, не содержащая справочной информации.

Физика: линейка и непрограммируемый калькулятор.

Химия: непрограммируемый калькулятор, Периодическая система химических элементов Д.И. Менделеева, таблица растворимости солей, кислот и оснований в воде, электрохимический ряд напряжений металлов.

География: линейка, транспортир, непрограммируемый калькулятор. Используемые карты и статистические приложения включены в состав КИМ для каждого участника экзамена.

Литература: орфографический словарь.

На остальных предметах использование дополнительных материалов не предусмотрено.

Продолжительность ЕГЭ в 2025 году зависит от предмета

- **Математика профильного уровня, физика, литература, информатика и ИКТ, биология** — 3 часа 55 минут (235 минут).
- **Русский язык, химия** — 3 часа 30 минут (210 минут).
- **Иностранные языки (английский)** (за исключением раздела «Говорение») — 3 часа 10 минут (190 минут).
- **Математика базового уровня, обществознание, история, география** — 3 часа (180 минут).
- **Иностранные языки (английский)** (раздел «Говорение») — 17 минут.



Видеозапись!

- П.65.
- Срок хранения видеозаписей экзаменов - **до 1 марта года, следующего за годом проведения экзаменов.** До наступления указанной даты материалы видеозаписи экзаменов могут быть использованы Рособрнадзором, ОИВ и органом исполнительной власти субъекта Российской Федерации, осуществляющим переданные полномочия Российской Федерации в сфере образования, с целью выявления фактов нарушения Порядка.

Опоздание на ЕГЭ

12. Если участник ЕГЭ опоздал на экзамен, он **допускается к сдаче ЕГЭ в установленном порядке, при этом время окончания экзамена не продлевается, о чем сообщается участнику ЕГЭ.**

Повторный общий инструктаж для опоздавших участников ЕГЭ не проводится. Организаторы предоставляют необходимую информацию для заполнения регистрационных полей бланков ЕГЭ.

Что делать если участник пропустил ЕГЭ по болезни?

В соответствии с п. 51 Порядка проведения государственной итоговой аттестации по образовательным программам среднего общего образования, утвержденного приказом Министерства просвещения Российской Федерации и Федеральной службы по надзору в сфере образования и науки от 07.11.2018 № 190/1512, участники ЕГЭ, **не явившиеся на экзамены по уважительным причинам** (болезнь или иные обстоятельства, подтвержденные документально), по решению председателя ГЭК повторно допускаются к сдаче экзаменов в текущем учебном году по соответствующему учебному предмету в резервные сроки.

Родители (законные представители) информируют администрацию лицея(или классного руководителя) и предоставляют в ОУ документы, подтверждающие болезнь в 1 день болезни.

Прием и рассмотрение апелляций



О нарушении
установленного
Порядка проведения
экзамена

В день проведения экзамена по
соответствующему предмету, не
покидая ППЭ
(руководителю ППЭ)!!!!

О несогласии с
выставленными
баллами

В течение двух рабочих дней
после официального
объявления результатов ГИА по
соответствующему предмету
(директору школы)!!!!

РЕЗУЛЬТАТЫ ЕГЭ

WWW.GOSUSLUGI.RU



Результаты на официальном портале ЕГЭ
- checkege.rustest.ru

Демоверсии ЕГЭ 2025г. !

- <https://fipi.ru/ege/demoversii-specifikacii-kodifikatory>

Подготовка к ЕГЭ

- www.fipi.ru
- <https://ege.sdamgia.ru>





Федеральная служба по надзору в сфере образования и науки

ФЕДЕРАЛЬНОЕ ГОСУДАРСТВЕННОЕ БЮДЖЕТНОЕ НАУЧНОЕ УЧРЕЖДЕНИЕ

«Федеральный институт педагогических измерений»



О нас ▼

ЕГЭ и ГВЭ-11 ▼

ОГЭ и ГВЭ-9 ▼

Поиск документов

Мероприятия ▼

Профобразование

ная » ЕГЭ и ГВЭ-11 » Демоверсии, спецификации, кодификаторы

Нормативно-правовые
документыДемоверсии, спецификации,
кодификаторыДля предметных комиссий
субъектов РФАналитические и
методические материалы

Для выпускников

ГВЭ-11

Итоговое сочинение

Открытый банк заданий ЕГЭ

ВПР-11

Материалы сборники для
учащихся с ОВЗ

Демоверсии, спецификации, кодификаторы

В данном разделе представлены проекты документов, определяющих структуру и содержание контрольных измерительных материалов единого государственного экзамена 2019 года:

- кодификаторы элементов содержания и требований к уровню подготовки выпускников общеобразовательных учреждений для проведения единого государственного экзамена;
- спецификации контрольных измерительных материалов для проведения единого государственного экзамена;
- демонстрационные варианты контрольных измерительных материалов единого государственного экзамена.

Для работы с файлами необходимо убедиться в наличии программы для просмотра и печати документов формата PDF.

Приглашаем экспертное и профессиональное сообщества принять участие в обсуждении экзаменационных материалов 2019 года.

Все замечания и предложения принимаются на электронный адрес: fipi@fipi.ru до 01 октября 2018 г.

Демоверсии, спецификации, кодификаторы ЕГЭ 2019 г.

[ФИЗИКА](#) (1.1 Mb)

[ХИМИЯ](#) (808.9 Kb)

[ИНОСТРАННЫЕ ЯЗЫКИ](#) (7.6 Mb)

[АНГЛИЙСКИЙ ЯЗЫК \(аудирование\)](#) (24.7 Mb)

[НЕМЕЦКИЙ ЯЗЫК \(аудирование\)](#) (22.6 Mb)

Версия для
слабовидящих

Итоговое
сочинение

Открытый банк заданий
ЕГЭ

Открытый банк заданий
ОГЭ

Открытый банк
оценочных средств по
русскому языку

ПЕРЕГОВОРНАЯ





РЕШУ ЕГЭ

Образовательный портал для подготовки к экзаменам

МАТЕМАТИКА профильный уровень

[СДАМ ГИА](#)

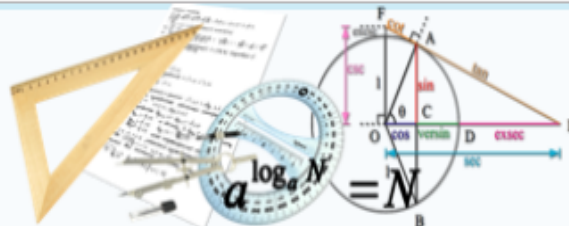

Математика

Информатика

Русский язык

Английский язык

Немецкий язык

Французский язык

Испанский язык

Физика

Химия

Биология

География

Обществознание

Литература

История

Реклама от Google

Егэ 11

Банк егэ

Тесты егэ

Егэ решу



YVES ROCHER
FRANCE



Mon Evidence



ОФТАЛЬМОЛОГИЧЕСКИЙ
ЦЕНТР КАРЕЛИИ

скидки до 40 000 Р

Лазерная коррекция зрения

Время акции ограничено

Есть противопоказания. Посоветуйтесь с врачом.

eyes-karelia.ru

☐ Об экзамене

☐ Каталог заданий

☐ Ученику

☐ Учителю

☐ [Варианты](#)

☐ Эксперту

☐ Школа

☐ Справочник

☐ Теория

☐ Сказать спасибо

☐ Вопрос — ответ

Тренировочные варианты новые сентябрьские

[Прошлые месяцы](#)

Специально для наших читателей мы ежемесячно составляем варианты для самопроверки.

По окончании работы система проверит ваши ответы, покажет правильные решения и выставит оценку по пятибалльной или стобалльной шкале.

Вариант 1

Вариант 2

Вариант 3

Вариант 4

Вариант 5

Вариант 6

Вариант 7

Вариант 8

Вариант 9

Вариант 10

Вариант 11

Вариант 12

Вариант 13

Вариант 14

Вариант 15

Вариант учителя

Если ваш школьный учитель составил работу и сообщил вам номер, введите его сюда.

Номер варианта:

Открыть

Поиск в каталоге

Все задания открытого банка ЕГЭ по математике с решениями.

Введите номер задания:

Открыть

Медаль

«За особые успехи в учении»

**Медаль «За особые успехи в учении»
I степени**



**Итоговые оценки «Отлично»
Не менее 70 баллов по русскому
языку
Не менее 70 баллов по одному из
сдаваемых предметов**

**Медаль «За особые успехи в учении»
II степени**

**Итоговые оценки «Отлично» и не
более двух оценок «хорошо»
Не менее 60 баллов по русскому
языку
Не менее 60 баллов по одному из
сдаваемых предметов**

ЕГЭ МОЖНО СДАВАТЬ
КАЖДЫЙ ГОД

РЕЗУЛЬТАТЫ ЕГЭ
ДЕЙСТВУЮТ 4 ГОДА

ЕЖЕГОДНО МОЖНО
СДАВАТЬ ЛЮБОЕ
КОЛИЧЕСТВО
ПРЕДМЕТОВ ЕГЭ*

*В ТОМ ЧИСЛЕ ПРИ НАЛИЧИИ
ДЕЙСТВУЮЩИХ РЕЗУЛЬТАТОВ ЕГЭ
ПРОШЛЫХ ЛЕТ

