

**ПАСПОРТ
ДОСТУПНОСТИ ОБЪЕКТА
СОЦИАЛЬНОЙ
ИНФРАСТРУКТУРЫ (ОСИ)**

2024 год

СОГЛАСОВАНО

Руководитель КУ РМЭ «Центр
социальной поддержки в Советском районе»

С.В.Царегородцева

« 20 11 » г



УТВЕРЖДАЮ

Директор МУ ДО «Дом
детского творчества п.Советский»

Яровикова А.Н./

« 20 11 » г



ПАСПОРТ ДОСТУПНОСТИ объекта социальной инфраструктуры (ОСИ)

№ 21

- 1.1. Наименование (вид) объекта: Муниципальное учреждение дополнительного образования «Дом детского творчества п.Советский»
- 1.2. Адрес объекта: 425400, Республика Марий Эл, Советский район, пгт.Советский, ул.Свободы, д.15А
- 1.3. Сведения о размещении объекта:
 - отдельно стоящее здание из 3 (трех) этажей, - кв.м
 - часть здания 1-ый этаж (или на этаже), 1156 кв.м
 - наличие прилегающего земельного участка (да, нет): нет
- 1.4. Год постройки здания 1962 г., последнего капитального ремонта: 2021 г. -
- 1.5. Дата предстоящих плановых ремонтных работ: текущего -; капитального ремонта не определена
- Сведения об организации, расположенной на объекте:
- 1.6. Название организации (учреждения), (полное юридическое наименование – согласно Уставу, краткое наименование):
Муниципальное учреждение дополнительного образования «Дом детского творчества п.Советский»
- 1.7. Юридический адрес организации (учреждения): 425400, Республика Марий Эл, Советский район, пгт.Советский, ул.Свободы, д.15А
- 1.8. Основание для пользования объектом (оперативное управление, аренда, собственность): аренда
- 1.9.Форма собственности (государственная, негосударственная): государственная
- 1.10. Территориальная принадлежность (федеральная, региональная, муниципальная):
Муниципальная
- 1.11. Вышестоящая организация (наименование): Отраслевой орган администрации "Отдел образования администрации Советского муниципального района"
- 1.12. Адрес вышестоящей организации, другие координаты: 425400, Республика Марий Эл, Советский район, п.Советский, ул.Советская, д.34

2. Характеристика деятельности организации на объекте

- 2.1. Сфера деятельности (здравоохранение, образование, социальная защита, физическая культура и спорт, культура, связь и информация, транспорт, жилой фонд, потребительский рынок и сфера услуг, другое):
образование
- 2.2. Виды оказываемых услуг: дополнительное образование
- 2.3. Форма оказания услуг: (на объекте, с длительным пребыванием, в т.ч. проживанием, на дому, дистанционно) на объекте
- 2.4. Категории обслуживаемого населения по возрасту: (дети, взрослые трудоспособного возраста, пожилые; все возрастные категории) дети
- 2.5. Категории обслуживаемых инвалидов (инвалиды, передвигающиеся на коляске, инвалиды с нарушениями опорно-двигательного аппарата; нарушениями зрения, нарушениями слуха, нарушениями умственного развития): инвалиды, передвигающиеся на коляске, инвалиды с нарушениями опорно-двигательного аппарата; нарушениями зрения, нарушениями слуха, нарушениями умственного развития

2.6 Плановая мощность (посещаемость (количество обслуживаемых в день), вместимость, пропускная способность): 250 чел. в день

2.7 Участие в исполнении ИПР инвалида, ребенка-инвалида (да, нет): нет

3. Состояние доступности объекта

3.1 Путь следования к объекту пассажирским транспортом нет

наличие адаптированного пассажирского транспорта к объекту нет

3.2 Путь к объекту от ближайшей остановки пассажирского транспорта:

3.2.1 расстояние до объекта от остановки транспорта 150-200 м

3.2.2 время движения (пешком) 5 мин

3.2.3 наличие выделенного от проезжей части пешеходного пути (да, нет): да

3.2.4 Перекрестки: нерегулируемые; регулируемые, со звуковой сигнализацией, таймером; нет: регулируемые со звуковой сигнализацией и таймером и нерегулируемые.

3.2.5 Информация на пути следования к объекту: акустическая, тактильная, визуальная; нет: нет

3.2.6 Перепады высоты на пути: нет

Их обустройство для инвалидов на коляске: нет

3.3 Организация доступности объекта для инвалидов – форма обслуживания

№№ п/п	Категория инвалидов (вид нарушения)	Вариант организации доступности объекта (формы обслуживания)*
1.	Все категории инвалидов и МГН	ДУ
	<i>в том числе инвалиды:</i>	
2	передвигающиеся на креслах-колясках	ДУ
3	с нарушениями опорно-двигательного аппарата	ДУ
4	с нарушениями зрения	ДУ
5	с нарушениями слуха	ДУ
6	с нарушениями умственного развития	ДУ

* - указывается один из вариантов: «А», «Б», «ДУ», «ВНД»

3.4 Состояние доступности основных структурно-функциональных зон

№ № п/п	Основные структурно- функциональные зоны	Состояние доступности, в том числе для основных категорий инвалидов**	Приложение	
			№ на плане	№ фото
1	Территория, прилегающая к зданию (участок)	ДУ		1, 1а
2	Вход (входы) в здание	ДУ		2,3,4
3	Путь (пути) движения внутри здания (в т.ч. пути эвакуации)	ДУ		9,9а,9б, 9в,9г,9д, 9е,9ё

4	Зона целевого назначения здания (целевого посещения объекта)	ДУ		
5	Санитарно-гигиенические помещения	ДУ		20,20а, 20б
6	Система информации и связи (на всех зонах)	ДУ		
7	Пути движения к объекту (от остановки транспорта)	ДУ		

** Указывается: **ДП-В** - доступно полностью всем; **ДП-И** (К, О, С, Г, У) – доступно полностью избирательно (указать категории инвалидов); **ДЧ-В** - доступно частично всем; **ДЧ-И** (К, О, С, Г, У) – доступно частично избирательно (указать категории инвалидов); **ДУ** - доступно условно, **ВНД** - недоступно

3.5. ИТОГОВОЕ ЗАКЛЮЧЕНИЕ о состоянии доступности ОСИ: доступно условно

4. Управленческое решение (проект)

4.1. Рекомендации по адаптации основных структурных элементов объекта:

№ № п \п	Основные структурно-функциональные зоны объекта	Рекомендации по адаптации объекта (вид работы)*
1	Территория, прилегающая к зданию (участок)	Не нуждается
2	Вход (входы) в здание	Капитальный ремонт
3	Путь (пути) движения внутри здания (в т.ч. пути эвакуации)	Не нуждается
4	Зона целевого назначения здания (целевого посещения объекта)	Не нуждается
5	Санитарно-гигиенические помещения	Не нуждается
6	Система информации на объекте (на всех зонах)	Текущий ремонт
7	Пути движения к объекту (от остановки транспорта)	Не нуждается
8.	Все зоны и участки	Не нуждается

*- указывается один из вариантов (видов работ): не нуждается; ремонт (текущий, капитальный); индивидуальное решение с ТСР; технические решения невозможны – организация альтернативной формы обслуживания

4.2. Период проведения работ в рамках исполнения программы адаптации объектов и обеспечения доступности для инвалидов и других маломобильных групп населения: не определен

4.3 Ожидаемый результат (по состоянию доступности) после выполнения работ по адаптации: УСЛОВНО ДОСТУПНО

Оценка результата исполнения программы, плана (по состоянию доступности): УДОВЛЕТВОРИТЕЛЬНО

4.4. Для принятия решения требуется, не требуется:

4.4.1. согласование на Комиссии (наименование Комиссии по координации деятельности в сфере обеспечения доступной среды жизнедеятельности для инвалидов и других МГН): не требуется

4.4.2. согласование работ с надзорными органами (в сфере проектирования и строительства, архитектуры, охраны памятников, другое - указать) не требуется

4.4.3. техническая экспертиза; разработка проектно-сметной документации: требуется

4.4.4. согласование с вышестоящей организацией (собственником объекта): требуется

4.4.5. согласование с общественными организациями инвалидов: не требуется

4.4.6. другое _____

Имеется заключение уполномоченной организации о состоянии доступности объекта (наименование

документа и выдавшей его организации, дата), прилагается: нет

4.7. Информация может быть размещена (обновлена) на Карте доступности субъекта РФ: да

5. Особые отметки

ПРИЛОЖЕНИЯ

Результаты обследования:

- | | |
|---|-------------|
| 1. Территории, прилегающие к объекту | на _____ л. |
| 2. Входа(входов) в здание | на _____ л. |
| 3. Путей движения в здании | на _____ л. |
| 4. Зоны целевого назначения объекта | на _____ л. |
| 5. Санитарно-гигиенических помещений | на _____ л. |
| 6. Системы информации (и связи) на объекте | на _____ л. |
| 7. Результаты фотофиксации на объекте | на _____ л. |
| 8. Поэтажные планы, паспорт БТИ | на _____ л. |
| 9. Другое (в т.ч. дополнительная информация о путях движения к объекту) | на _____ л. |

Председатель комиссии:

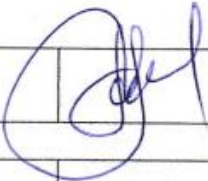
Пушкин Е.А.	Первый заместитель главы администрации Советского муниципального района	
-------------	---	---

Заместитель председателя комиссии:

Пьянкова И.И.	Заместитель главы администрации муниципального образования «Советский муниципальный район» по социальным вопросам	
---------------	---	--

Секретарь комиссии (по соглашению сторон):

Царегородцева С.В.	Руководитель государственного казенного учреждения Республики Марий Эл «Центр предоставления мер социальной поддержки населению в Советском районе Республики Марий Эл» (по согласованию)	
--------------------	---	---

Члены комиссии

Кудрявцева Н.Н.	Руководитель отдела архитектуры, строительства и жилищно-коммунального хозяйства администрации Советского муниципального района	
-----------------	---	---

Васильева И.Х.	Директор государственного бюджетного учреждения Республики Марий Эл «Комплексный центр предоставления мер социальной поддержки населению в Советском районе Республики Марий Эл» (по согласованию)	
----------------	--	---

Ефремов Я.А.	Руководитель отраслевого органа администрации «Отдел культуры Советского муниципального района» (по согласованию)	
--------------	---	---

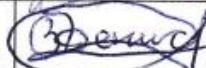
Зыков Д.В.	Председатель общественной организации инвалидов Советского муниципального района (по согласованию)	
------------	--	---

Иванова Н.М.	Руководитель отраслевого органа местной администрации «Отдел образования Советского муниципального района»	
--------------	--	---

Мухлыгина Н.Н.	Завхоз МУ ДО «Дом детского творчества п.Советский»	
----------------	--	---

Управленческое решение согласовано « 01 » 10 2024 г.
(протокол № 1) Комиссией (название) _____

УТВЕРЖДАЮ:
Директор МКУ «Дом
детского творчества п.Советский»
Яровикова А.Н./
« » 20 г.



**АКТ ОБСЛЕДОВАНИЯ
объекта социальной инфраструктуры
К ПАСПОРТУ ДОСТУПНОСТИ ОСИ
№ 21**

МО «Советский муниципальный район»
Республики Марий Эл

«01» 10 2024 г.

1. Общие сведения об объекте

- 1.1. Наименование (вид) объекта: Муниципальное учреждение дополнительного образования «Дом детского творчества п.Советский»
- 1.2. Адрес объекта: 425400, Республика Марий Эл, Советский район, пгт.Советский, ул.Свободы, д.15А
- 1.3. Сведения о размещении объекта:
- отдельно стоящее здание из 3 (трех) этажей, - кв.м
- часть здания 1-ый этаж (или на этаже), 1156 кв.м
- наличие прилегающего земельного участка (да, нет): нет
- 1.4. Год постройки здания 1962 г., последнего капитального ремонта: 2021 г. -
- 1.5. Дата предстоящих плановых ремонтных работ: текущего -; капитального ремонта не определена
Сведения об организации, расположенной на объекте:
- 1.6. Название организации (учреждения), (полное юридическое наименование – согласно Уставу, краткое наименование):
Муниципальное учреждение дополнительного образования «Дом детского творчества п.Советский»
- 1.7. Юридический адрес организации (учреждения): 425400, Республика Марий Эл, Советский район, пгт.Советский, ул.Свободы, д.15А
- 1.8. Основание для пользования объектом (оперативное управление, аренда, собственность): аренда
- 1.9. Форма собственности (государственная, негосударственная): государственная
- 1.10. Территориальная принадлежность (федеральная, региональная, муниципальная):
Муниципальная
- 1.11. Вышестоящая организация (наименование): Отраслевой орган администрации "Отдел образования администрации Советского муниципального района"
- 1.12. Адрес вышестоящей организации, другие координаты: 425400, Республика Марий Эл, Советский район, п.Советский, ул.Советская, д.34

2. Характеристика деятельности организации на объекте

- 2.1. Сфера деятельности (здравоохранение, образование, социальная защита, физическая культура и спорт, культура, связь и информация, транспорт, жилой фонд, потребительский рынок и сфера услуг, другое): **образование**
- 2.2. Виды оказываемых услуг: дополнительное образование
- 2.3. Форма оказания услуг: (на объекте, с длительным пребыванием, в т.ч. проживанием, на дому, дистанционно) на объекте
- 2.4. Категории обслуживаемого населения по возрасту: (дети, взрослые трудоспособного возраста, пожилые; все возрастные категории) дети
- 2.5. Категории обслуживаемых инвалидов (инвалиды, передвигающиеся на коляске, инвалиды с нарушениями опорно-двигательного аппарата; нарушениями зрения, нарушениями слуха, нарушениями умственного развития): инвалиды, передвигающиеся на коляске, инвалиды с нарушениями опорно-двигательного

аппарата; нарушениями зрения, нарушениями слуха, нарушениями умственного развития

2.6 Плановая мощность (посещаемость (количество обслуживаемых в день), вместимость, пропускная способность): 250 чел. в день

2.7 Участие в исполнении ИПР инвалида, ребенка-инвалида (да, нет): да

3. Состояние доступности объекта

3.1 Путь следования к объекту пассажирским транспортом нет

наличие адаптированного пассажирского транспорта к объекту нет

3.2 Путь к объекту от ближайшей остановки пассажирского транспорта:

3.2.1 расстояние до объекта от остановки транспорта 150-200 м

3.2.2 время движения (пешком) 5 мин

3.2.3 наличие выделенного от проезжей части пешеходного пути (да, нет): да

3.2.4 Перекрестки: нерегулируемые; регулируемые, со звуковой сигнализацией, таймером; нет: регулируемые со звуковой сигнализацией и таймером и нерегулируемые.

3.2.5 Информация на пути следования к объекту: акустическая, тактильная, визуальная; нет: нет

3.2.6 Перепады высоты на пути: нет

Их обустройство для инвалидов на коляске: нет

3.3 Организация доступности объекта для инвалидов – форма обслуживания

№№ п/п	Категория инвалидов (вид нарушения)	Вариант организации доступности объекта (формы обслуживания)*
1.	Все категории инвалидов и МГН	ДУ
	<i>в том числе инвалиды:</i>	
2	передвигающиеся на креслах-колясках	ДУ
3	с нарушениями опорно-двигательного аппарата	ДУ
4	с нарушениями зрения	ДУ
5	с нарушениями слуха	ДУ
6	с нарушениями умственного развития	ДУ

* - указывается один из вариантов: «А», «Б», «ДУ», «ВНД»

3.4 Состояние доступности основных структурно-функциональных зон

№ № п/п	Основные структурно- функциональные зоны	Состояние доступности, в том числе для основных категорий инвалидов**	Приложение	
			№ на плане	№ фото
1	Территория, прилегающая к зданию (участок)	ДУ		1, 1а
2	Вход (входы) в здание	ДУ		2,3,4
3	Путь (пути) движения внутри здания (в т.ч. пути эвакуации)	ДУ		9,9а,9б, 9в,9г,9д,

				9е,9ё
4	Зона целевого назначения здания (целевого посещения объекта)	ДУ		
5	Санитарно-гигиенические помещения	ДУ		20,20а, 20б
6	Система информации и связи (на всех зонах)	ДУ		
7	Пути движения к объекту (от остановки транспорта)	ДУ		

** Указывается: ДП-В - доступно полностью всем; ДП-И (К, О, С, Г, У) – доступно полностью избирательно (указать категории инвалидов); ДЧ-В - доступно частично всем; ДЧ-И (К, О, С, Г, У) – доступно частично избирательно (указать категории инвалидов); ДУ - доступно условно, ВНД - недоступно

3.5. ИТОГОВОЕ ЗАКЛЮЧЕНИЕ о состоянии доступности ОСИ: доступно условно

4. Управленческое решение (проект)

4.1. Рекомендации по адаптации основных структурных элементов объекта:

№ № п \ п	Основные структурно-функциональные зоны объекта	Рекомендации по адаптации объекта (вид работы)*
1	Территория, прилегающая к зданию (участок)	Не нуждается
2	Вход (входы) в здание	Капитальный ремонт
3	Путь (пути) движения внутри здания (в т.ч. пути эвакуации)	Не нуждается
4	Зона целевого назначения здания (целевого посещения объекта)	Не нуждается
5	Санитарно-гигиенические помещения	Не нуждается
6	Система информации на объекте (на всех зонах)	Текущий ремонт
7	Пути движения к объекту (от остановки транспорта)	Не нуждается
8.	Все зоны и участки	Не нуждается

*- указывается один из вариантов (видов работ): не нуждается; ремонт (текущий, капитальный); индивидуальное решение с ТСР; технические решения невозможны – организация альтернативной формы обслуживания

4.2. Период проведения работ в рамках исполнения программы адаптации объектов и обеспечения доступности для инвалидов и других маломобильных групп населения: не определен

4.3 Ожидаемый результат (по состоянию доступности) после выполнения работ по адаптации: УСЛОВНО ДОСТУПНО

Оценка результата исполнения программы, плана (по состоянию доступности): удовлетворительно

4.4. Для принятия решения требуется, не требуется:

4.4.1. согласование на Комиссии (наименование Комиссии по координации деятельности в сфере обеспечения доступной среды жизнедеятельности для инвалидов и других МГН): не требуется

4.4.2. согласование работ с надзорными органами (в сфере проектирования и строительства, архитектуры, охраны памятников, другое - указать) не требуется

4.4.3. техническая экспертиза; разработка проектно-сметной документации: требуется

4.4.4. согласование с вышестоящей организацией (собственником объекта): требуется

4.4.5. согласование с общественными организациями инвалидов: не требуется

4.4.6. другое _____

Имеется заключение уполномоченной организации о состоянии доступности объекта (наименование документа и выдавшей его организации, дата), прилагается: нет

4.7. Информация может быть размещена (обновлена) на Карте доступности субъекта РФ: да

5.Особые отметки

ПРИЛОЖЕНИЯ

Результаты обследования:

- | | |
|---|-------------|
| 1. Территории, прилегающие к объекту | на _____ Л. |
| 2. Входа(входов) в здание | на _____ Л. |
| 3. Путей движения в здании | на _____ Л. |
| 4. Зоны целевого назначения объекта | на _____ Л. |
| 5. Санитарно-гигиенических помещений | на _____ Л. |
| 6. Системы информации (и связи) на объекте | на _____ Л. |
| 7. Результаты фотофиксации на объекте | на _____ Л. |
| 8. поэтажные планы, паспорт БТИ | на _____ Л. |
| 9. Другое (в т.ч. дополнительная информация о путях движения к объекту) | на _____ Л. |

Председатель комиссии:

Пушкин Е.А.	Первый заместитель главы администрации Советского муниципального района	
-------------	---	---

Заместитель председателя комиссии:

Пьянкова И.И.	Заместитель главы администрации муниципального образования «Советский муниципальный район» по социальным вопросам	
---------------	---	--

Секретарь комиссии (по соглашению сторон):

Царегородцева С.В.	Руководитель государственного казенного учреждения Республики Марий Эл «Центр предоставления мер социальной поддержки населению в Советском районе Республики Марий Эл» (по согласованию)	
--------------------	---	---

Члены комиссии

Кудрявцева Н.Н.	Руководитель отдела архитектуры, строительства и жилищно-коммунального хозяйства администрации Советского муниципального района	
-----------------	---	---

Васильева И.Х.	Директор государственного бюджетного учреждения Республики Марий Эл «Комплексный центр предоставления мер социальной поддержки населению в Советском районе Республики Марий Эл» (по согласованию)	
----------------	--	---

Ефремов Я.А.	Руководитель отраслевого органа администрации «Отдел культуры Советского муниципального района» (по согласованию)	
--------------	---	---

Зыков Д.В.	Председатель общественной организации инвалидов Советского муниципального района (по согласованию)	
------------	--	---

Иванова Н.М.	Руководитель отраслевого органа местной администрации «Отдел образования Советского муниципального района»	
--------------	--	---

Мухлыгина Н.Н.	Завхоз МУ ДО «Дом детского творчества п.Советский»	
----------------	--	---

I Результаты обследования:

1. Территории, прилегающей к зданию (участка) МУ ДО «Дом детского творчества п. Советский» 425400, РМЭ, пгт. Советский, ул. Свободы, д.15А

№	Наименование функционально-планировочного элемента	Наличие элемента			Выявленные нарушения и замечания		Работы по адаптации объектов	
		есть/нет	№ на плане	№ фото	Содержание	Значимо для инвалида (категория)	Содержание	Виды работ
1.1	Вход (входы) на территорию	есть	нет	№1 №1а	Отсутствуют элементы информации об объекте при входе на территорию	К, О, С, Г, У		-
1.2	Путь (пути) движения на территории	есть	нет	№1 №1а	Нет тактильно информационного мощения, контрастного цвета, обозначающего путь следования и опасные участки путей	К, О, С, Г, У	Рекомендовано тактильно информационное мощение контрастного цвета, обозначающее путь следования и опасные участки путей.	-
1.3	Лестница (наружная)	да			-	-	-	-
1.4	Пандус (наружный)	да			-	-	-	-
1.5	Автостоянка и парковка	нет			-	-	-	-
	ОБЩИЕ требования к зоне					К, О, С, Г, У	Привести в соответствие	

II Заключение по зоне:

Наименование структурно-функциональной зоны	Состояние доступности* (к пункту 3.4 Акта обследования ОСИ)	Приложение		Рекомендации по адаптации (вид работы)** к пункту 4.1 Акта обследования ОСИ
		№ на плане	№ фото	
Территория, прилегающая к зданию	ДУ		№1, 1а	Не нуждается

* указывается: **ДП-В** - доступно полностью всем; **ДП-И** (К, О, С, Г, У) – доступно полностью избирательно (указать категории инвалидов); **ДЧ-В** - доступно частично всем; **ДЧ-И** (К, О, С, Г, У) – доступно частично избирательно (указать категории инвалидов); **ДУ** - доступно условно, **ВНД** - недоступно

**указывается один из вариантов: не нуждается; ремонт (текущий, капитальный); индивидуальное решение с ТСР; технические решения невозможны – организация альтернативной формы обслуживания

Комментарий к заключению: _____

**I Результаты обследования:
2. Входа (входов) в здание**

**МУ ДО «Дом детского творчества п. Советский»
425400, РМЭ, пгт. Советский, ул. Свободы, д.15А**

№	Наименование функционально-планировочного элемента	Наличие элемента			Выявленные нарушения и замечания		Работы по адаптации объектов	
		есть/нет	№ на плане	№ фото	Содержание	Значимость для инвалида (категория)	Содержание	Виды работ
2.1	Лестница (наружная)	есть	нет	№2	Лестница в три ступени высотой 0,47м. Ширина марша лестницы 13м. и 4,1м. (д.б. не менее 1,35м.) - соответствует; ширина проступей ступеней от 0,34м. до 0,37м. (д.б. не менее 0,3м.)-соответствует; высота подъема ступеней от 0,14 до 0,18. (д.б. не более 0,15м.)-соответствует частично. Отсутствует рельефная тактильная полоса перед маршем вверху и внизу, контрастная маркировка не ступенях	К, О, С, Г, У	Нанести рельефную тактильную полосу перед маршем вверху и внизу, контрастную маркировку на ступенях.	Текущий ремонт
2.2	Пандус (наружный)	есть	нет	№3	нет	К	нет	Не требуется
2.3	Входная площадка (перед дверью)	есть	нет	№4, 4а	Глубина площадки 4,2м. при открывании «к себе» (д.б. не менее 1,5м) – соответствует. Ширина площадки 13,75 м-соответствует. Есть навес и водоотвод, дренажные и водосборные решётки отсутствуют. Устроена кнопка вызова для маломобильных групп населения в конце лестничного марша.	К, О, С, Г, У	-	Не требуется
2.4	Дверь (входная)	есть	нет	№4, 4а	Ширина дверных проёмов в две створки – 1-ой двери 1,58м. и 2-ой двери 2,06м., соответствует. Высота порога 1-ой двери 0,02м., порог 2-ой двери 0,025 (должны отсутствовать или д.б. не более 0,025м.) – соответствует	К, О, С, Г, У		Не требуется

2.5	Тамбур	есть	№1	№4, 4а	Глубина – 1,63м. (д.б. не менее 1,8м.) .Ширина – 2,33 (д.б. не менее 2,2м.) соответствует частично	К, О, С, Г, У		Не требуется
	ОБЩИЕ требования к зоне							

II Заключение по зоне:

Наименование структурно-функциональной зоны	Состояние доступности* (к пункту 3.4 Акта обследования ОСИ)	Приложение		Рекомендации по адаптации (вид работы)** к пункту 4.1 Акта обследования ОСИ
		№ на плане	№ фото	
Вход в здание	ДУ		№4, 4а	Капитальный ремонт (таблица Брайля, перила, лифт)

* указывается: **ДП-В** - доступно полностью всем; **ДП-И** (К, О, С, Г, У) – доступно полностью избирательно (указать категории инвалидов); **ДЧ-В** - доступно частично всем; **ДЧ-И** (К, О, С, Г, У) – доступно частично избирательно (указать категории инвалидов); **ДУ** - доступно условно, **ВНД** - недоступно

**указывается один из вариантов: не нуждается; ремонт (текущий, капитальный); индивидуальное решение с ТСП; технические решения невозможны – организация альтернативной формы обслуживания

Комментарий к заключению: _____

I Результаты обследования:

3. Пути (путей) движения внутри здания (в т.ч. путей эвакуации)

**МУ ДО «Дом детского творчества п. Советский»
425400, РМЭ, пгт. Советский, ул. Свободы, д.15А**

№	Наименование функционально-планировочного элемента	Наличие элемента			Выявленные нарушения и замечания		Работы по адаптации объектов	
		есть / нет пл	№ на плане	№ фото	Содержание	Значим о для инвалид а (категория)	Содержание	Виды работ
3.1	Коридор (вестибюль, зона ожидания, галерея, балкон)	есть	№ 1	№5	Ширина коридоров соответствует – 2,71м. Ширина вестибюля – 13,65 (д.б. не менее 1,5м. при движении в одном направлении, не менее 1,8м. при встречном движении). Пространство для маневрирования коляски перед дверью при открывании «к себе» глубиной 2,59 м. и шириной 2,06м. (д.б. глубина не менее 1,5м. и ширина не менее 1,5м.) – соответствует. Отсутствует тактильная плитка на путях движения.	К, О, С, Г, У	Устройство тактильной плитки на путях движения	Текущий ремонт
3.2	Лестница (внутри здания)	есть	№ 1	№6, ба, 6б	Ширина марша лестницы–1,96м. (д.б. не менее 1,35м.) – соответствует; ширина проступей ступени от 0,3м. (д.б. не менее 0,3м.)- соответствует; высота подъема ступени от 0,11м. до 0,14м. (д.б. не более 0,15м.)- соответствует. Поручни установлены на высоте 0,7м, 0,9м и 1,20м (д.б. поручни при перепаде высот более 0,45м. на высоте 0,7м. и 0,9м.) соответствует. Краевые ступени лестничных маршей выделены жёлтым цветом.	К, О, С, Г, У		Текущий ремонт
3.3.	Пандус (внутри здания)	есть		№6, ба, 6б	Пандус, длина 3,2 м, Угол 30 ⁰	К		Текущий ремонт
3.4	Подъёмник	есть		№7 7а, 7б	Подъемник	К	-	-

3.5	Дверь	есть	№8 8а	Ширина дверных проёмов на лестничной площадке в основном соответствует требованиям: от 1,24м до 1,3 м в две створки, есть двери шириной проёма 0,8м (д.б. не менее 0,9м) Двухстворчатые двери со стеклом, на стекле есть яркие контрастные маркировки (Желтый круг д.б. высотой не менее 0,1м и шириной не менее 0,2 м, расположенные на уровне не ниже 1,2 м и не выше 1,5 м от поверхности пола) Пороги в основном отсутствуют, есть также пороги высотой более 0,02м (д.б. не более 0,025, либо отсутствовать) - соответствует	К, О, С, Г, У		
3.6	Пути эвакуации (в т.ч. зоны безопасности)	есть	№ 9 9а, 9б, 9в	Путей эвакуации всего 4, в т.ч. 1 из них вход в здание. Ширина дверей эвакуационных путей кроме входа в здание при открытии двух створок от 0,9м., до 1,57м. (д.б. не менее 0,9м. при нахождении в здании не более 15 человек, и не менее 1,2м. в остальных случаях)- соответствует. Высота порогов 0,02м(д.б не более 0,025 или отсутствовать) Ширина коридоров соответствует – от 2,24м. (д.б. не менее 1,5м.)	К, О, С, Г, У		
	ОБЩИЕ требования к зоне						

II Заключение по зоне:

Наименование структурно-функциональной зоны	Состояние доступности* (к пункту 3.4 Акта обследования ОСИ)	Приложение		Рекомендации по адаптации (вид работы)** к пункту 4.1 Акта обследования ОСИ
		№ на плане	№ фото	
Пути движения внутри здания	ДУ		№ 9-9ё	Не требуется

* указывается: **ДП-В** - доступно полностью всем; **ДП-И** (К, О, С, Г, У) – доступно полностью избирательно (указать категории инвалидов); **ДЧ-В** - доступно частично всем; **ДЧ-И** (К, О, С, Г, У) – доступно частично избирательно (указать категории инвалидов); **ДУ** - доступно условно, **ВНД** - недоступно

**указывается один из вариантов: не нуждается; ремонт (текущий, капитальный); индивидуальное решение с ТСП; технические решения невозможны – организация альтернативной формы обслуживания

Комментарий к заключению: _____

I Результаты обследования:

4. Зоны целевого назначения здания (целевого посещения объекта) Вариант I – зона обслуживания инвалидов

**МУ ДО «Дом детского творчества п. Советский»
425400, РМЭ, пгт. Советский, ул. Свободы, д.15А**

№ п/п	Наименование функционально-планировочного элемента	Наличие элемента		Выявленные нарушения и замечания		Работы по адаптации объектов		
		есть/нет пл	№ на плане	№ фото	Содержание	Значимо для инвалида (категория)	Содержание	Виды работ
4.1	Кабинетная форма обслуживания	есть	№ 1	№10 №11 №12 №13 №14 №15 №16 №17 №18	Двери в кабинеты в основном двухстворчатые, при открытии двух створок ширина проёмов 1,3м., при открытии одной створки – 0,9м., есть так же двери шириной 0,8м. (д.б. не менее 0,9м.) – в основном соответствуют. Высота порогов от 0,00м. до 0,02м. (д.б. не более 0,025м.) – соответствует. Свободное пространство – 2,15м на 2,5м и более (д.б. не менее 0,9м. на 1,5м. около столов, других мест обслуживания) – соответствует. Высота столов над уровнем пола от 0,58м. до 0,7м.(д.б. не более 0,8м.) соответствует	К, О, С, Г, У		
4.2	Зальная форма обслуживания	есть		№19, 19а, 19б	Два входа в актовый зал. Ширина дверного проёма в две створки 1,3м., в одну створку – 0,9м. (д.б. не менее 0,9м.) – соответствует; пороги отсутствуют.(д.б не более 0,025м). Ширина свободных площадок перед эстрадой 4,25 м и в конце зала 0,00м. (д.б. не менее 1,8м.) – соответствует. Ширина прохода к эстраде 1,05м (д.б не менее 0,9м)- соответствует	К, О, С, Г, У		
4.3	Прилавочная форма обслуживания	нет			-		-	-
4.4	Форма обслуживания с перемещением по маршруту	нет			-		-	-
4.5	Кабина индивидуального обслуживания	нет			-		-	-

ОБЩИЕ требования к зоне							
-------------------------------	--	--	--	--	--	--	--

II Заключение по зоне:

Наименование структурно- функциональной зоны	Состояние доступности* (к пункту 3.4 Акта обследования ОСИ)	Приложение		Рекомендации адаптации (вид работы)** к пункту 4.1 Акта обследования ОСИ
		№ на плане	№ фото	
Зона обслуживания инвалидов	ДУ			Не требуется

* указывается: **ДП-В** - доступно полностью всем; **ДП-И** (К, О, С, Г, У) – доступно полностью избирательно (указать категории инвалидов); **ДЧ-В** - доступно частично всем; **ДЧ-И** (К, О, С, Г, У) – доступно частично избирательно (указать категории инвалидов); **ДУ** - доступно условно, **ВНД** - недоступно

**указывается один из вариантов: не нуждается; ремонт (текущий, капитальный); индивидуальное решение с ТСР; технические решения невозможны – организация альтернативной формы обслуживания

Комментарий к заключению: _____

I Результаты обследования:

4. Зоны целевого назначения здания (целевого посещения объекта) Вариант II – места приложения труда

Наименование функционально-планировочного элемента	Наличие элемента			Выявленные нарушения и замечания		Работы по адаптации объектов	
	есть/нет	№ на плане	№ фото	Содержание	Значимо для инвалида (категория)	Содержание	Виды работ
Место приложения труда	нет			-	-	-	-

II Заключение по зоне:

Наименование структурно-функциональной зоны	Состояние доступности* (к пункту 3.4 Акта обследования ОСИ)	Приложение		Рекомендации по адаптации (вид работы)** к пункту 4.1 Акта обследования ОСИ
		№ на плане	№ фото	
Место приложения труда	-	-	-	-

* указывается: **ДП-В** - доступно полностью всем; **ДП-И** (К, О, С, Г, У) – доступно полностью избирательно (указать категории инвалидов); **ДЧ-В** - доступно частично всем; **ДЧ-И** (К, О, С, Г, У) – доступно частично избирательно (указать категории инвалидов); **ДУ** - доступно условно, **ВНД** - недоступно

**указывается один из вариантов: не нуждается; ремонт (текущий, капитальный); индивидуальное решение с ТСП; технические решения невозможны – организация альтернативной формы обслуживания

Комментарий к заключению: _____

I Результаты обследования:

4. Зоны целевого назначения здания (целевого посещения объекта) Вариант III – жилые помещения

Наименование функционально-планировочного элемента	Наличие элемента			Выявленные нарушения и замечания		Работы по адаптации объектов	
	есть/нет	№ на плане	№ фото	Содержание	Значимо для инвалида (категория)	Содержание	Виды работ
Жилые помещения	нет			-	-	-	-

II Заключение по зоне:

Наименование структурно-функциональной зоны	Состояние доступности* (к пункту 3.4 Акта обследования ОСИ)	Приложение		Рекомендации по адаптации (вид работы)** к пункту 4.1 Акта обследования ОСИ
		№ на плане	№ фото	
Жилые помещения	-	-	-	-

* указывается: **ДП-В** - доступно полностью всем; **ДП-И** (К, О, С, Г, У) – доступно полностью избирательно (указать категории инвалидов); **ДЧ-В** - доступно частично всем; **ДЧ-И** (К, О, С, Г, У) – доступно частично избирательно (указать категории инвалидов); **ДУ** - доступно условно, **ВНД** - недоступно

**указывается один из вариантов: не нуждается; ремонт (текущий, капитальный); индивидуальное решение с ТСП; технические решения невозможны – организация альтернативной формы обслуживания

Комментарий к заключению: _____

I Результаты обследования:
5. Санитарно-гигиенических помещений

МУ ДО «Дом детского творчества п. Советский»
425400, РМЭ, пгт. Советский, ул. Свободы, д.15А

№ п/п	Наименование функционально-планировочного элемента	Наличие элемента			Выявленные нарушения и замечания		Работы по адаптации объектов	
		есть/ нет	№ на плане	№ фото	Содержание	Значимо для инвалида (категория)	Содержание	Виды работ
5.1	Туалетная комната	Есть		20, 20а, 20б	Присутствует оборудованная туалетная комната для маломобильных групп населения	К,О, С,Г, У		
5.2	Душевая/ ванная комната	нет			-		-	-
5.3	Бытовая комната (гардеробная)	есть	№ 1	№21	Индивидуальные полки-скамьи на высоте от 0,33 до 0,48м для обуви, крючки для одежды на высоте 1,2м от пола. Соответствует		Приведение в соответствие требованиям	Текущий ремонт
	ОБЩИЕ требования к зоне							

II Заключение по зоне:

Наименование структурно-функциональной зоны	Состояние доступности* (к пункту 3.4 Акта обследования ОСИ)	Приложение		Рекомендации по адаптации (вид работы)** к пункту 4.1 Акта обследования ОСИ
		№ на плане	№ фото	
Санитарно-гигиенические помещения	ДУ		20,20а,20б, 21	Текущий ремонт

* указывается: **ДП-В** - доступно полностью всем; **ДП-И** (К, О, С, Г, У) – доступно полностью избирательно (указать категории инвалидов); **ДЧ-В** - доступно частично всем; **ДЧ-И** (К, О, С, Г, У) – доступно частично избирательно (указать категории инвалидов); **ДУ** - доступно условно, **ВНД** - недоступно

**указывается один из вариантов: не нуждается; ремонт (текущий, капитальный); индивидуальное решение с ТСП; технические решения невозможны – организация альтернативной формы обслуживания

Комментарий к заключению: _____

I Результаты обследования:**6. Системы информации на объекте**

МУ ДО «Дом детского творчества п. Советский»
425400, РМЭ, пгт. Советский, ул. Свободы, д.15А

№ п/п	Наименование функционально-планировочного элемента	Наличие элемента			Выявленные нарушения и замечания		Работы по адаптации объектов	
		есть/нет	№ на плане	№ фото	Содержание	Значимости для инвалида (категория)	Содержание	Виды работ
6.1	Визуальные средства	есть		9		С,Г		
6.2	Акустические средства	есть				Г		
6.3	Тактильные средства	нет			Отсутствуют	С	Установка тактильных средств информирования	Текущий ремонт
	ОБЩИЕ требования к зоне							

II Заключение по зоне:

Наименование структурно-функциональной зоны	Состояние доступности* (к пункту 3.4 Акта обследования ОСИ)	Приложение		Рекомендации по адаптации (вид работы)** к пункту 4.1 Акта обследования ОСИ
		№ на плане	№ фото	
Системы информации на объекте	ДУ		9	Текущий ремонт

* указывается: **ДП-В** - доступно полностью всем; **ДП-И** (К, О, С, Г, У) – доступно полностью избирательно (указать категории инвалидов); **ДЧ-В** - доступно частично всем; **ДЧ-И** (К, О, С, Г, У) – доступно частично избирательно (указать категории инвалидов); **ДУ** - доступно условно, **ВНД** - недоступно

**указывается один из вариантов: не нуждается; ремонт (текущий, капитальный); индивидуальное решение с ТСР; технические решения невозможны – организация альтернативной формы обслуживания

Комментарий к заключению: _____

Территория, прилегающая к зданию (участок)
Вход (входы) на территорию

Фото 1



Фото 1а



Лестница (наружная)

Фото 2



Пандус (наружный)

Фото3



Входная площадка (перед дверью)

Фото 4



Фото 4а

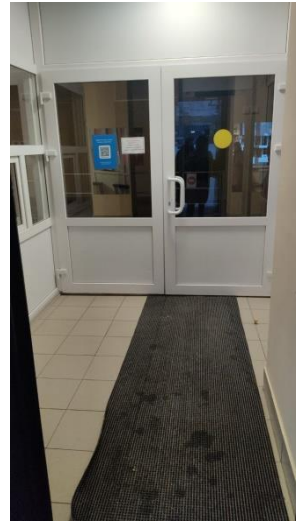

Коридор (вестибюль, зона ожидания, галерея, балкон)

Фото 5



Лестница и пандус (внутри здания)

Фото 6



Фото 6а



Фото 6б



Лифт пассажирский (или подъемник)
Фото 7



Фото 7а



Фото 7б

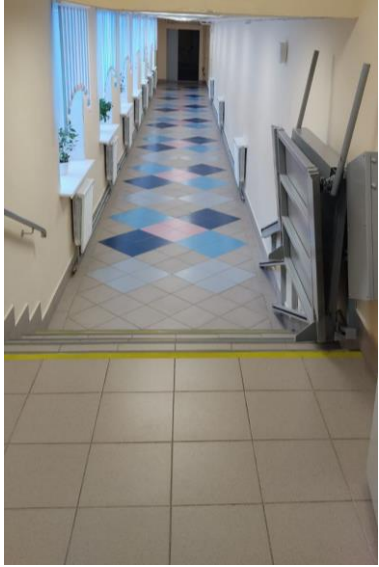

Дверь
Фото 8



Фото 8а



Путь (пути) движения внутри здания (в т.ч. пути эвакуации)

Фото 9



Фото 9а



Фото 9б



Фото 9в



Пути движения внутри здания

Фото 9 г

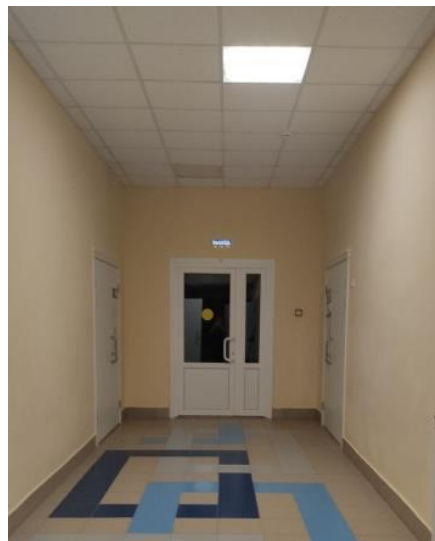

Фото 9д



Фото 9 е



Фото 9ё

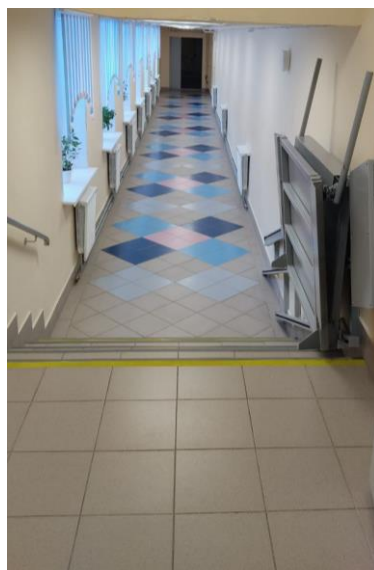

Кабинетная форма обслуживания

Фото 10



Фото 12



Фото 14



Фото 11



Фото 13



Фото 15



Фото 16



Фото 17



Фото 18



Зальная форма обслуживания

Фото 19



Фото 19а



Фото 19б



Санитарно-гигиенические помещения

Туалетная комната

Фото 20



Фото 20а



Фото 20б



Бытовая комната (гардеробная) Фото 21

