

[illegible]

2022 г.

общее образование. посел.



ПАСПОРТ

**безопасности транспортного средства,
используемого для перевозки детей (автобуса)
(типовой)**

ПАЗ 32053-70

(марка, модель)

T 600TT/ 12

(государственный регистрационный знак)

(реестровый номер)

2022Г

1. Общие сведения

Реестровый номер специализированного транспортного средства _____
Марка ПАЗ-32053-70

Государственный регистрационный знак Т 600 ТТ/12

Год выпуска 2017 Количество мест в автобусе 22

Приобретен за счет средств: федеральный бюджет

Соответствие конструкции требованиям раздела 1.16 приложения № 6 к
Техническому регламенту о безопасности колесных транспортных средств
соответствует

Дата прохождения технического осмотра:

1. « 27 мая 2020 года г.

Закрепление за образовательным (ми) учреждением:

1. МБОУ «Средняя общеобразовательная школа поселка Мариец»

2. Сведения о собственнике транспортного средства

2. Состоит на балансе (ОУ, АТП, иное) МБОУ «Средняя общеобразовательная школа поселка Мариец»

Юридический адрес собственника - 425524 РМЭ «Мари-Турекский район п.Мариец, ул. Центральная усадьба, д.6

Фактический адрес собственника - 425524 РМЭ «Мари-Турекский район п.Мариец, ул. Центральная усадьба, д.6

3. Сведения о водителе автобуса

Фамилия, имя, отчество, год рождения	Номер в/у, разрешенные категории,	Дата прохождения периодического медицинского осмотра	Общий стаж / стаж управления «Д»	Период проведения стажировки	Дата окончания занятий по повышению квалификации	Допущенные нарушения ПДД
Муртазин Альберт Гайдабаевич	12 АТ 578270, Б, С, Д, Е	29 июля 2021г	48 лет / 34лет	с 9.08.2007г по 10.08.2007г в объеме 24 часа	06..2021г	нет

4. Организационно-техническое обеспечение

1) Лицо, ответственное за обеспечение безопасности дорожного движения:
Гумаров Накип Хайдарович назначено
 (Ф.И.О. специалиста)

с 2007года, прошло
 аттестацию (переаттестацию) 28 марта 2018г.,
 телефон 9-62-72, 9-62-37

2) Организация проведения предрейсового и послерейсового медицинского осмотра водителя:

осуществляет Файзрахманова Г.К.,
 (Ф.И.О. специалиста)

на основании лицензии
 действительного до - бессрочно .

3) Организация проведения предрейсового технического осмотра транспортного средства:

осуществляет Гумаров Э.Н.
 (Ф.И.О. специалиста)

на основании диплома №122406381579 о профессиональной переподготовке.

4) Место стоянки автобуса в нерабочее время гараж МБОУ «Средняя общеобразовательная школа поселка Мариец»

меры, исключающие несанкционированное использование к помещению - автогаража имеет доступ водитель

5) Наличие постоянного диспетчерского контроля за движением автобуса имеется, в том числе с использованием систем спутниковой навигации имеется

6) Оснащение техническим средство контроля «тахографом» имеется дата калибровки «25» декабря 2022 г.

Другими средствами контроля (навигационная система ГЛОНАСС, видеорегиистратор и т.д.)

7) Фотографии транспортного средства:

вид спереди, сзади, сбоку (слева, справа), обзорная фотография салона с крайних передних и задних точек (фотоматериалы должны предоставлять возможность полного изучения конструкции транспортного средства).

Образец вида специализированного транспортного средства







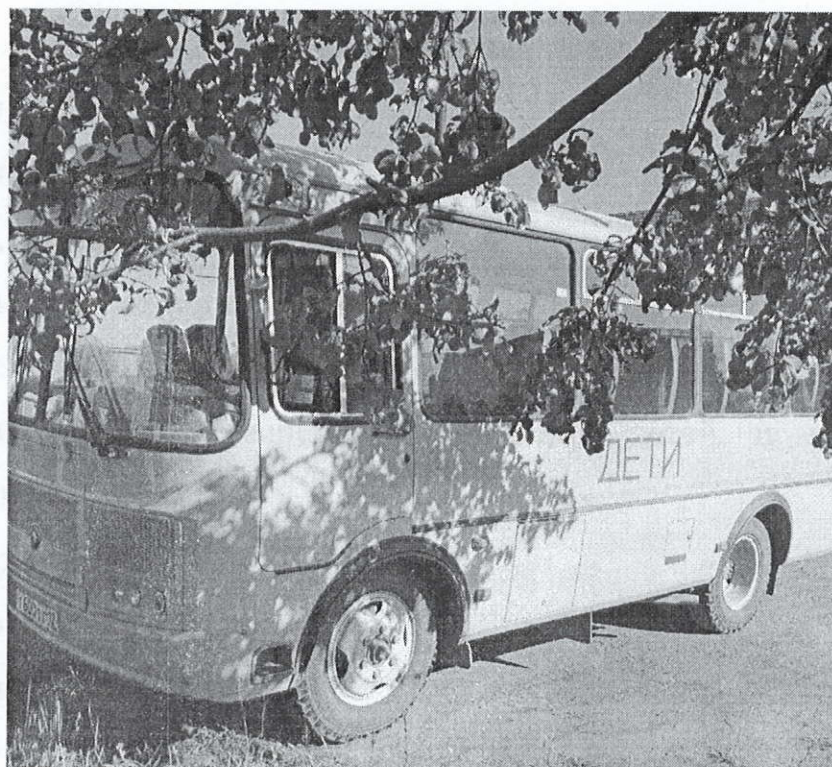

Содержание

I. План-схемы ОУ:

- 1) район расположения ОУ, пути движения транспортных средств и детей (учеников, обучающихся)
- 2) организация дорожного движения в непосредственной близости от образовательного учреждения с размещением соответствующих технических средств, маршруты движения детей и расположение парковочных мест
- 3) схемы маршрутов
- 4) сведения о трассах маршрута
- 5) графики движения
- 6) опасные участки на маршрутах
- 7) акты обследования на маршрутах
- 8) акты замера протяженности маршрутов
- 9) диагностическая карта автобуса (копия)
- 10) страховой полис (копия)
- 11) формуляр блока СКЗИ Тахографа (НКМ-2) (копия)
- 12) паспорт терминала навигационно-связного бортового «Орбита. Навигатор.02-A2-D-F1-GL»

МБОУ «Средняя общеобразовательная школа поселка Мариец»

**Схема организации дорожного движения в непосредственной близости
от образовательного учреждения с размещением соответствующих
технических средств, маршруты движения детей и расположение
парковочных мест**

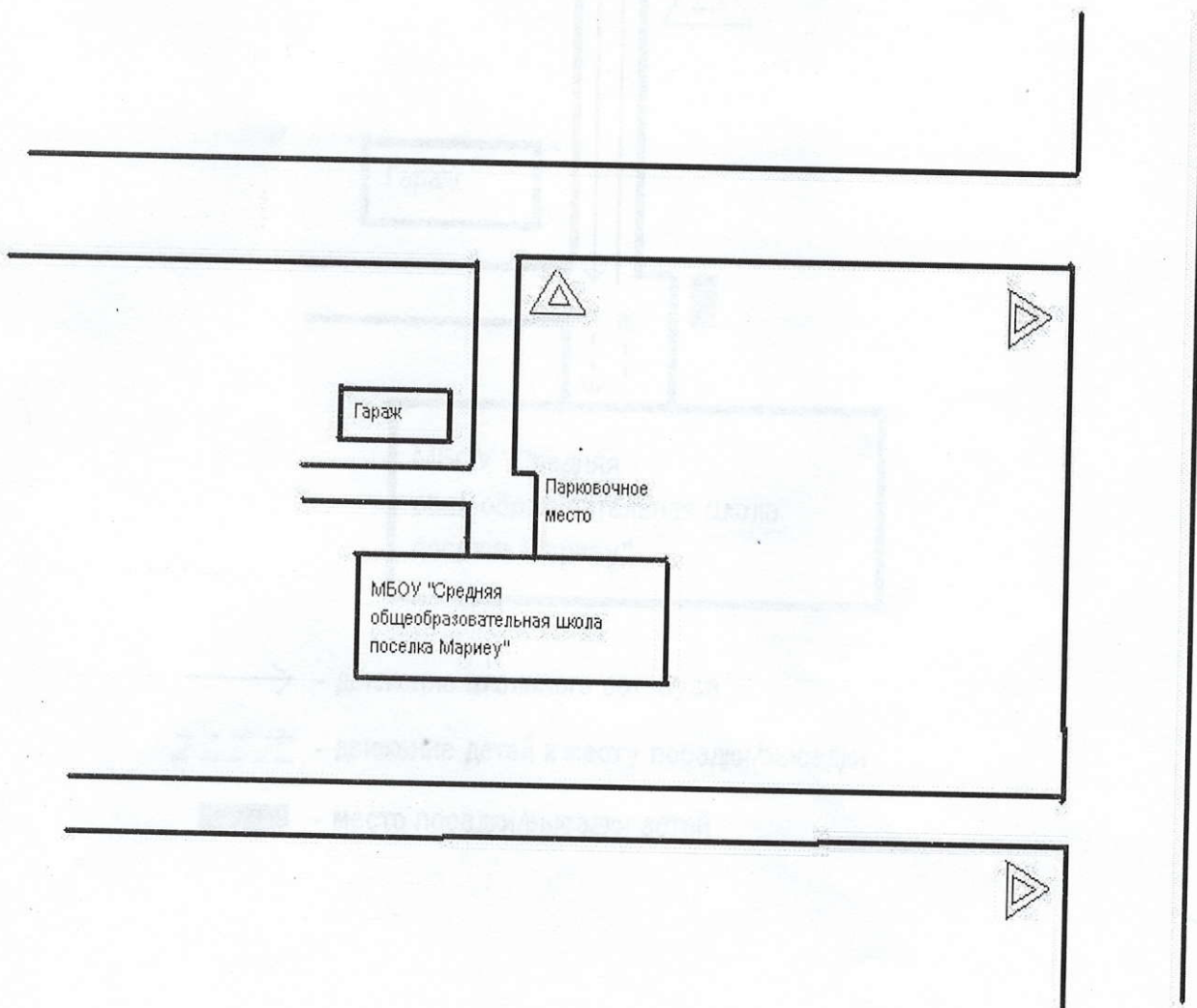

10. Безопасное расположение остановки автобуса у МБОУ «Средняя общеобразовательная школа поселка Мариец»



10.Маршрут движения автобуса МБОУ «Средняя общеобразовательная школа поселка Мариец»

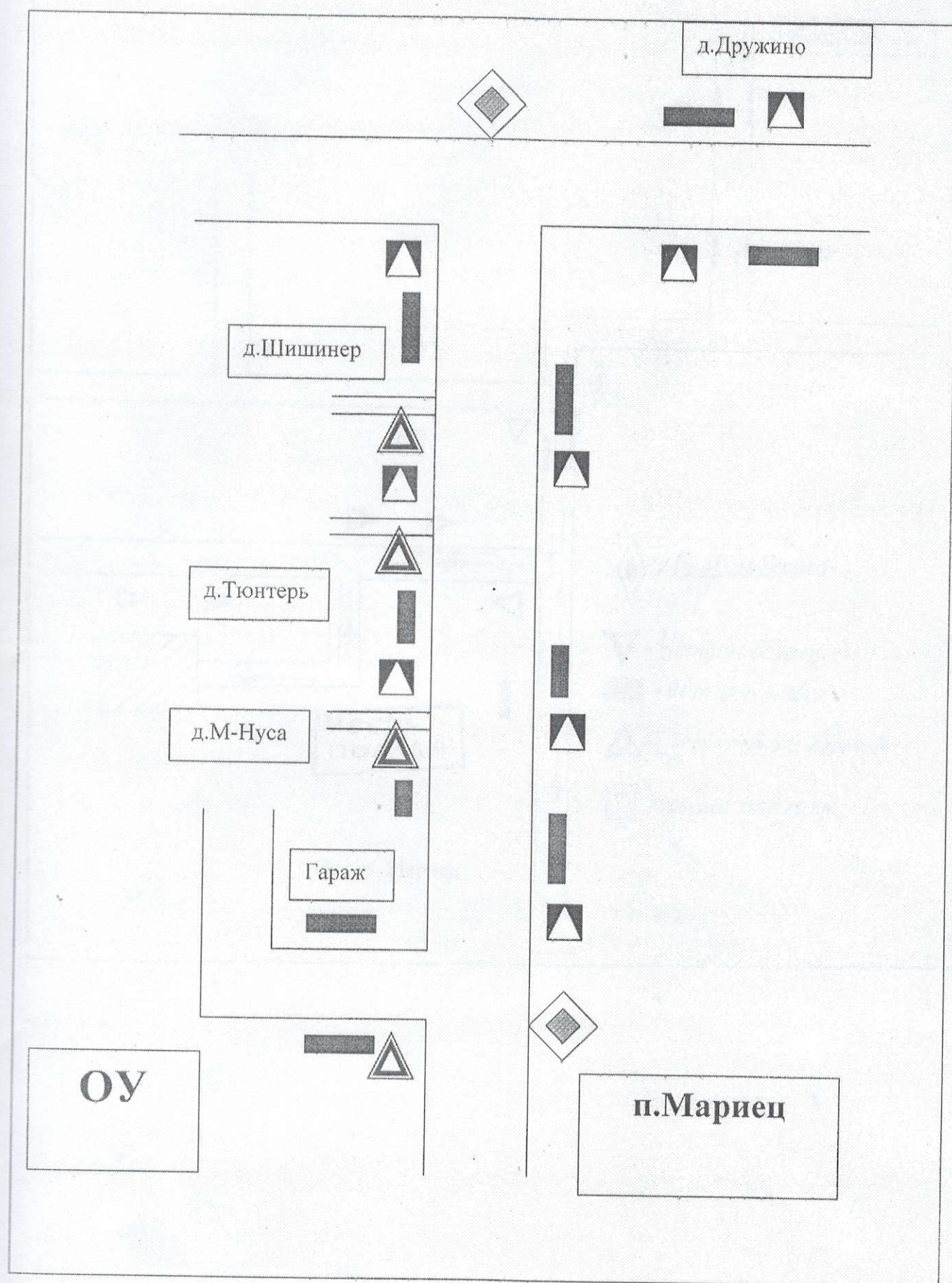

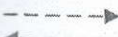
-  - Место посадки/высадки детей
-  - Маршрут движения автобуса ОУ

МАРШРУТ ДВИЖЕНИЯ АВТОБУСА ОУ.



Схема маршрута движения специального транспортного средства составляется с учетом рекомендаций к составлению схемы маршрута движения автобуса образовательного учреждения.

(В случаях, когда осуществляется перевозка детей специальным транспортным средством на экскурсии, спортивные соревнования, в лагеря, к месту сдачи государственной аттестации и единого государственного экзамена, а также в иных случаях, паспорт безопасности транспортного средства, используемого для перевозки детей (автобуса) дополняется соответствующими схемами маршрута движения).

11. Организация надзора за эксплуатацией

Ответственный сотрудник Госавтоинспекции:

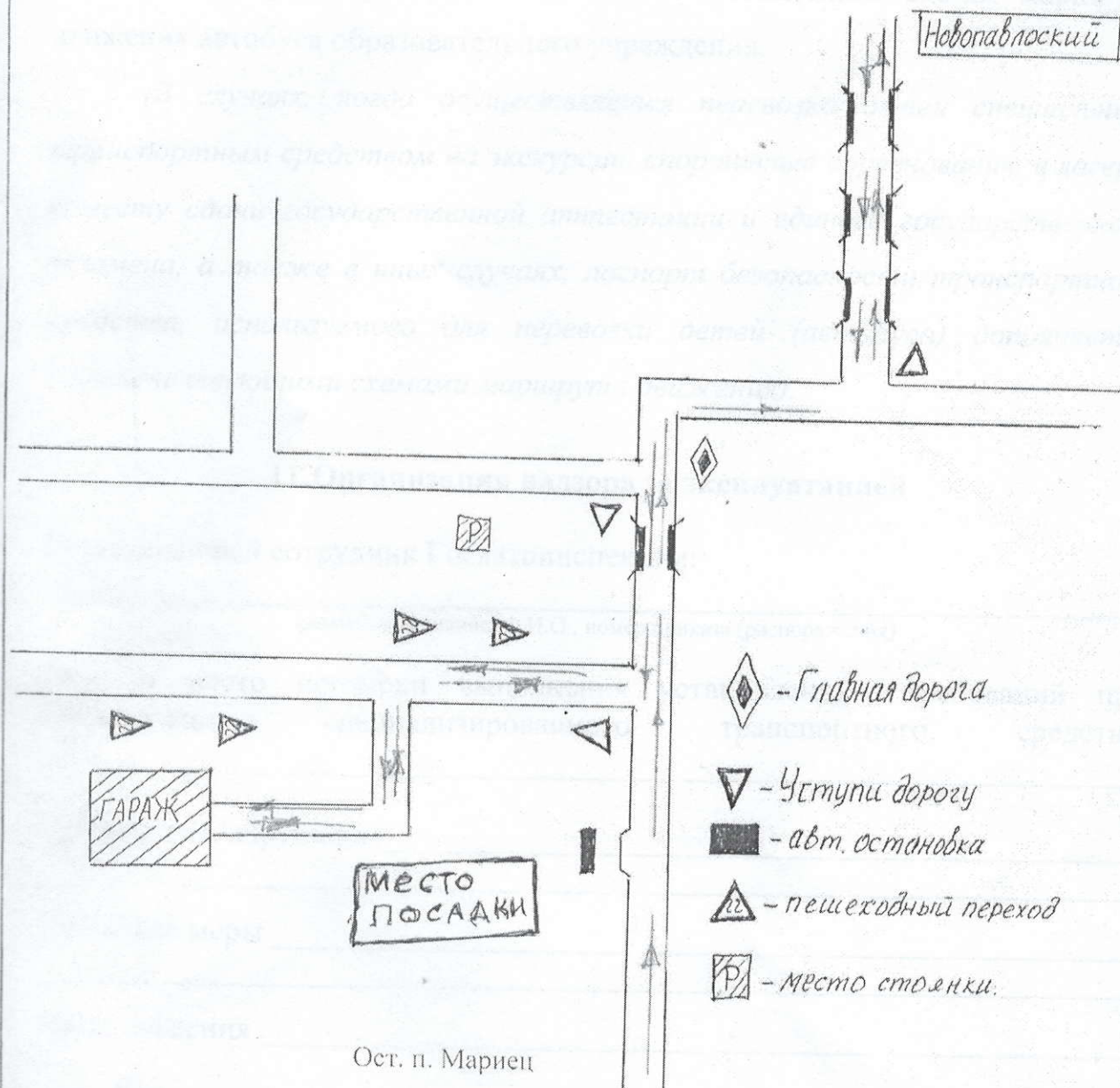
(должность, звание, Ф.И.О., номер приказа (распоряжения))

Дата и место проверки выполнения установленных требований при эксплуатации специализированного транспортного средства:

Выявленные нарушения _____

Принятые меры _____

Иные сведения _____

Пронумеровано
и пронумеровано
13 листов
Директор школы:
Н.Х.Гумаров

